

VOORGEVEL - nieuwe toestand
schaal 1/50

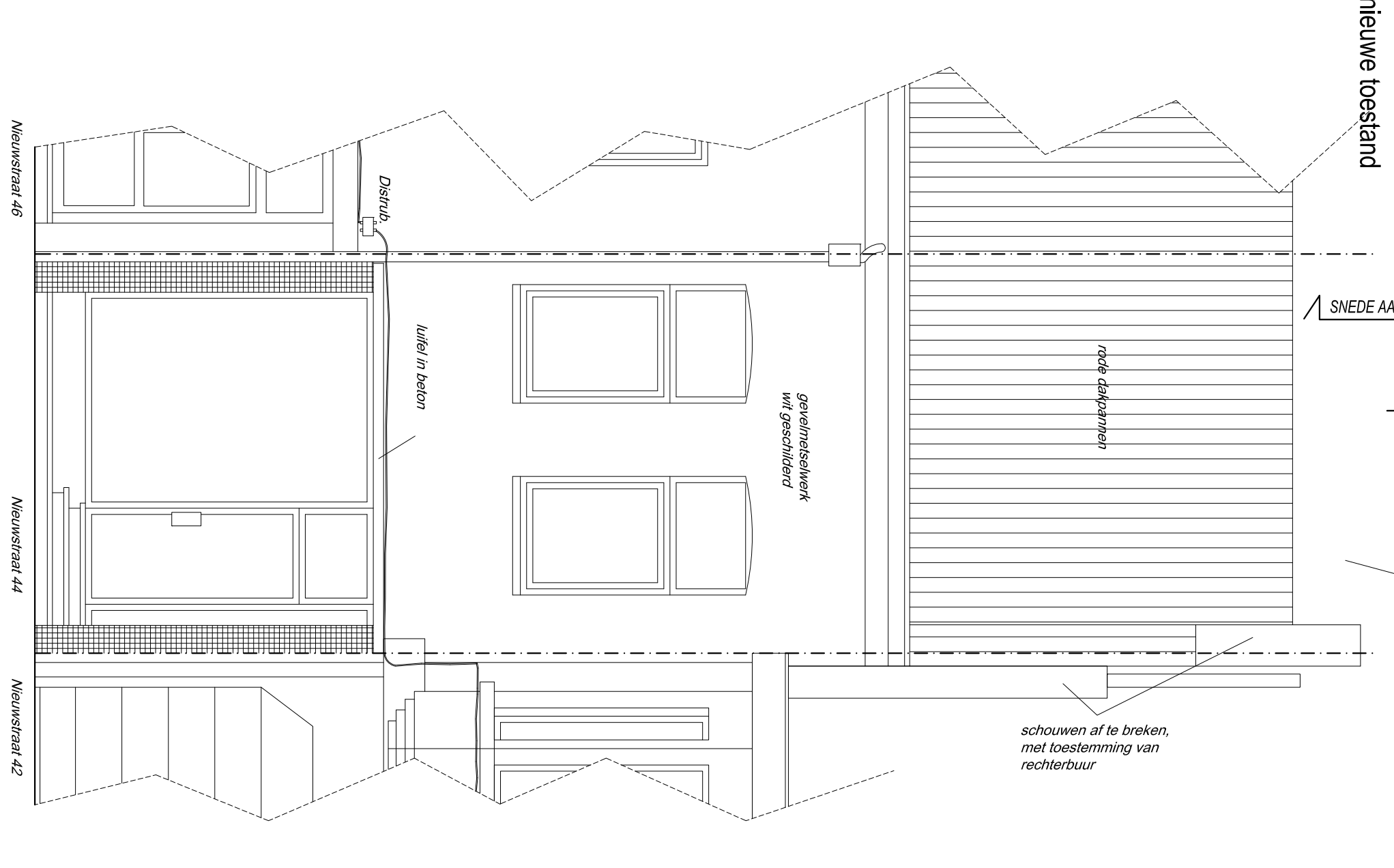

VOORGEVEL - bestaande toestand
schaal 1/50

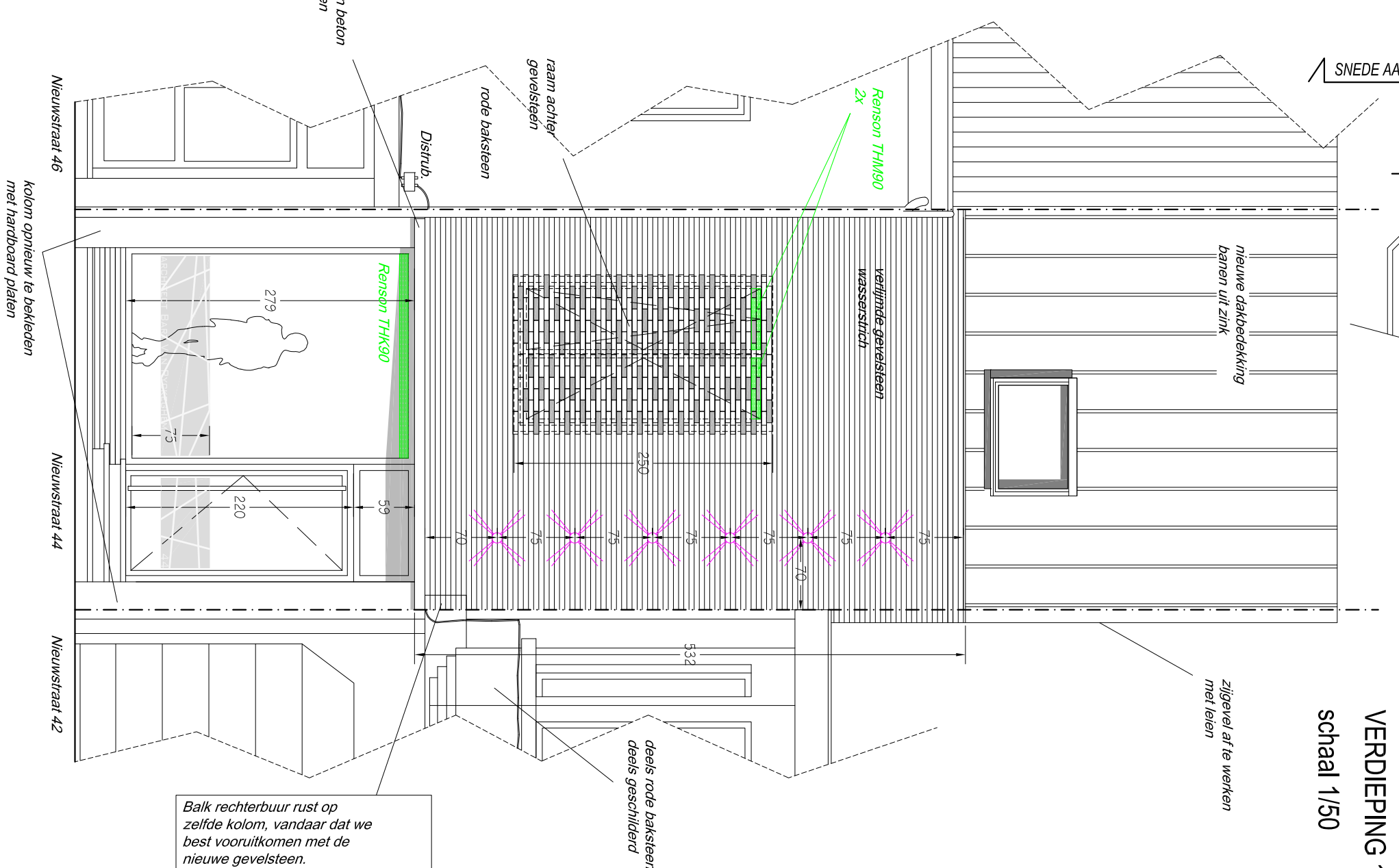
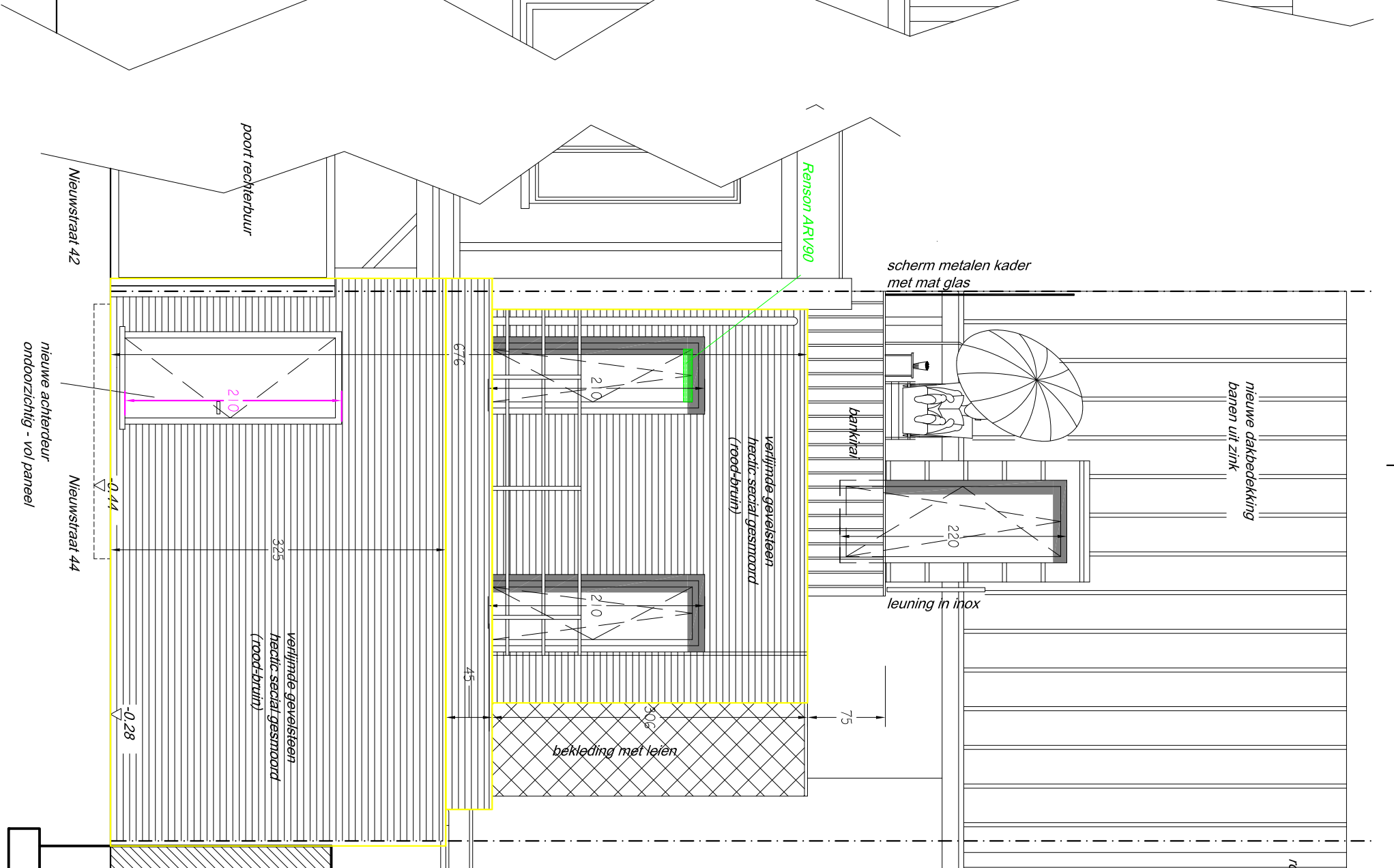

VOORGEVEL - nieuwe toestand
schaal 1/50

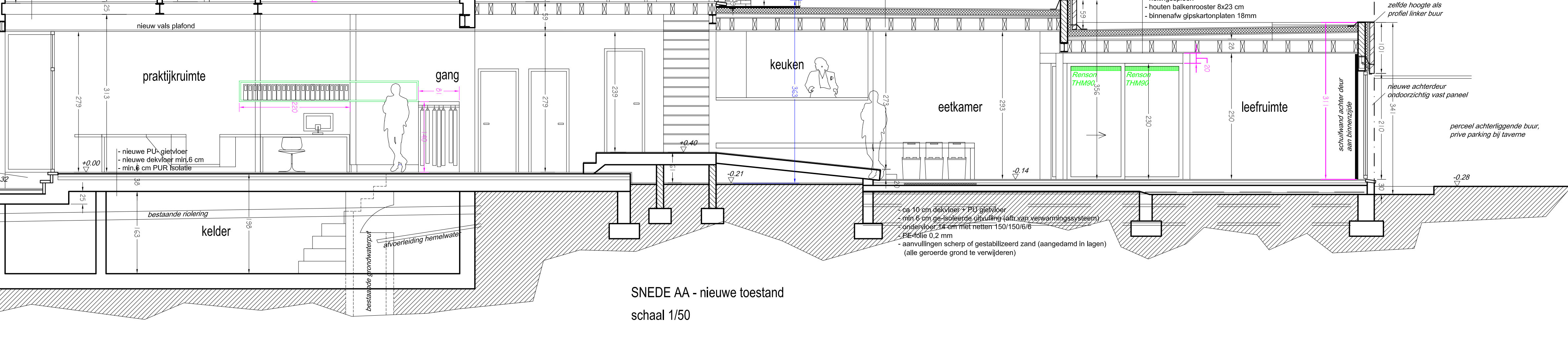
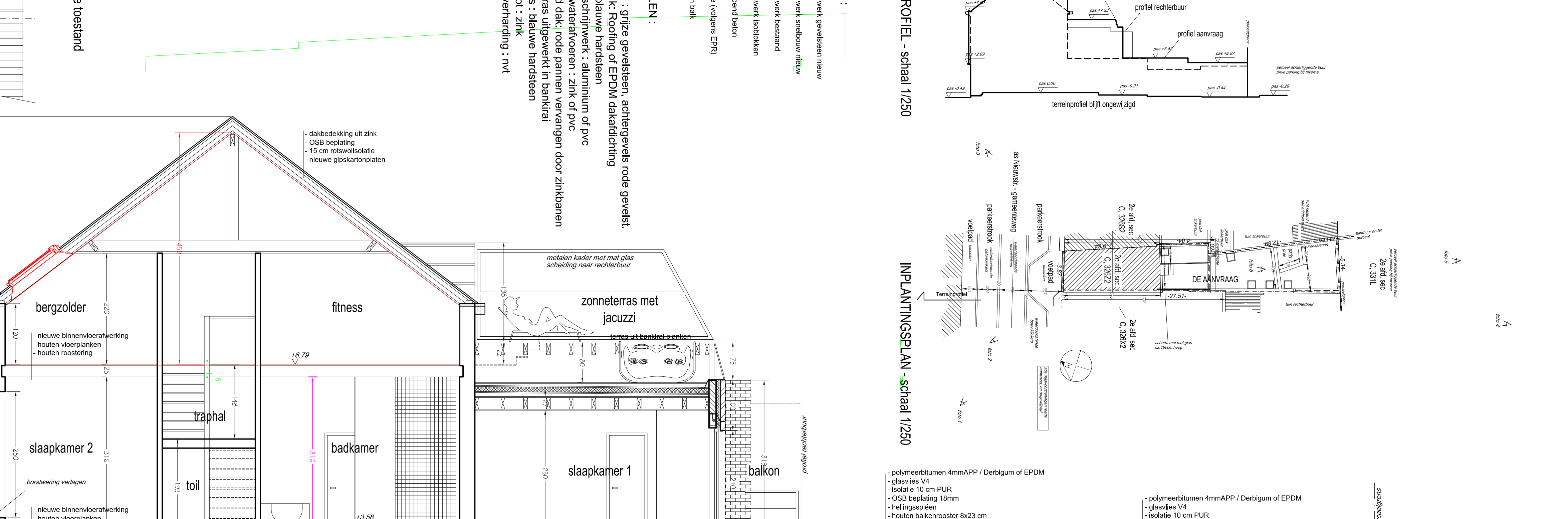
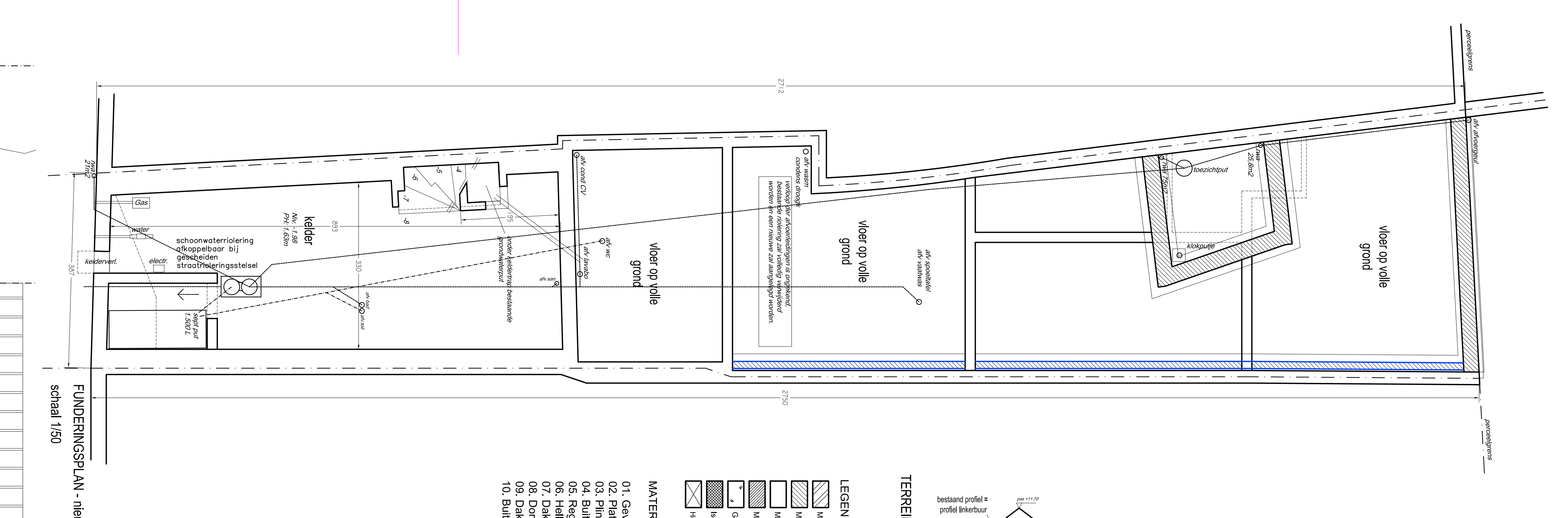
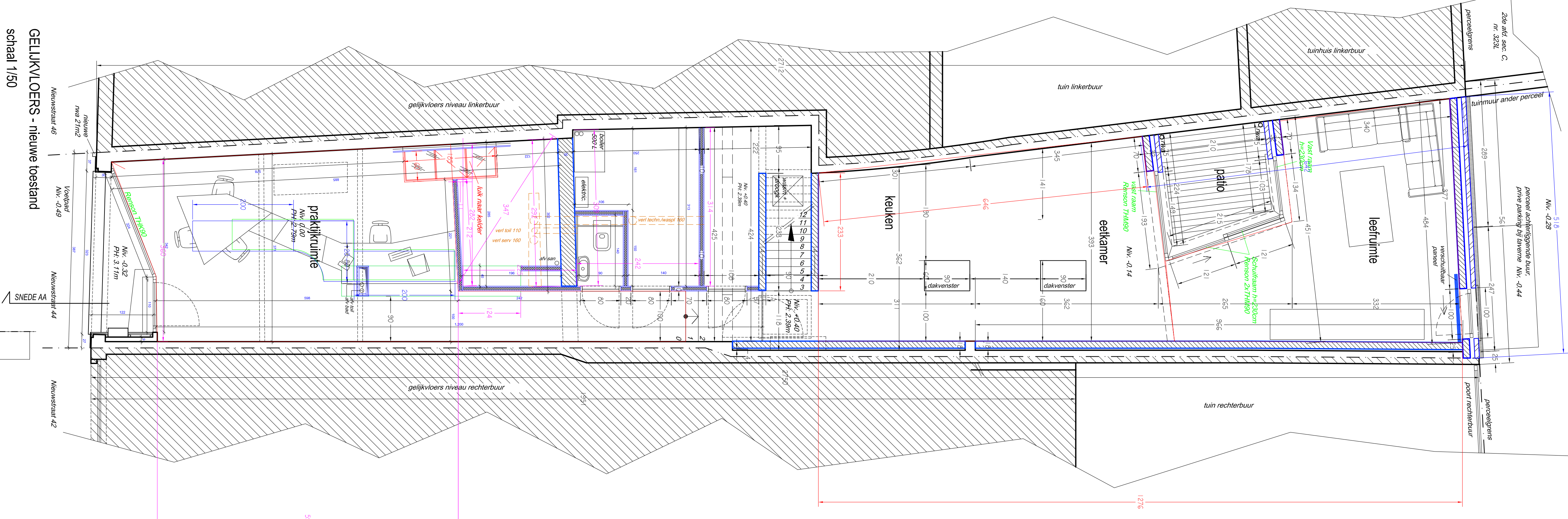
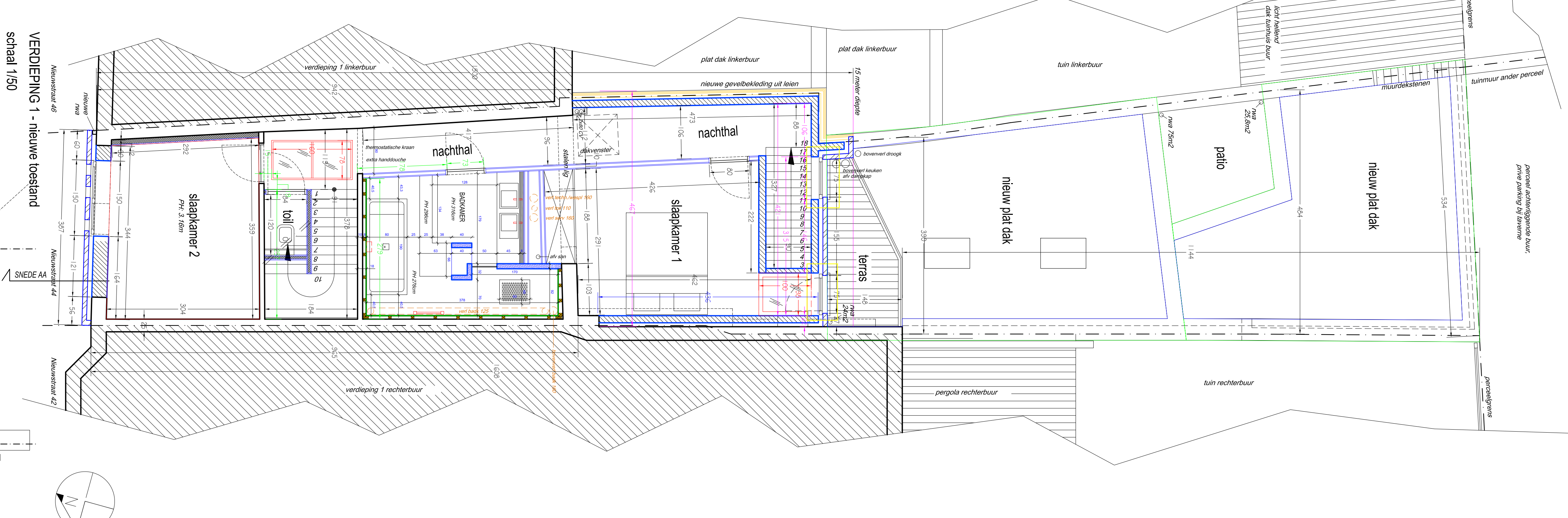
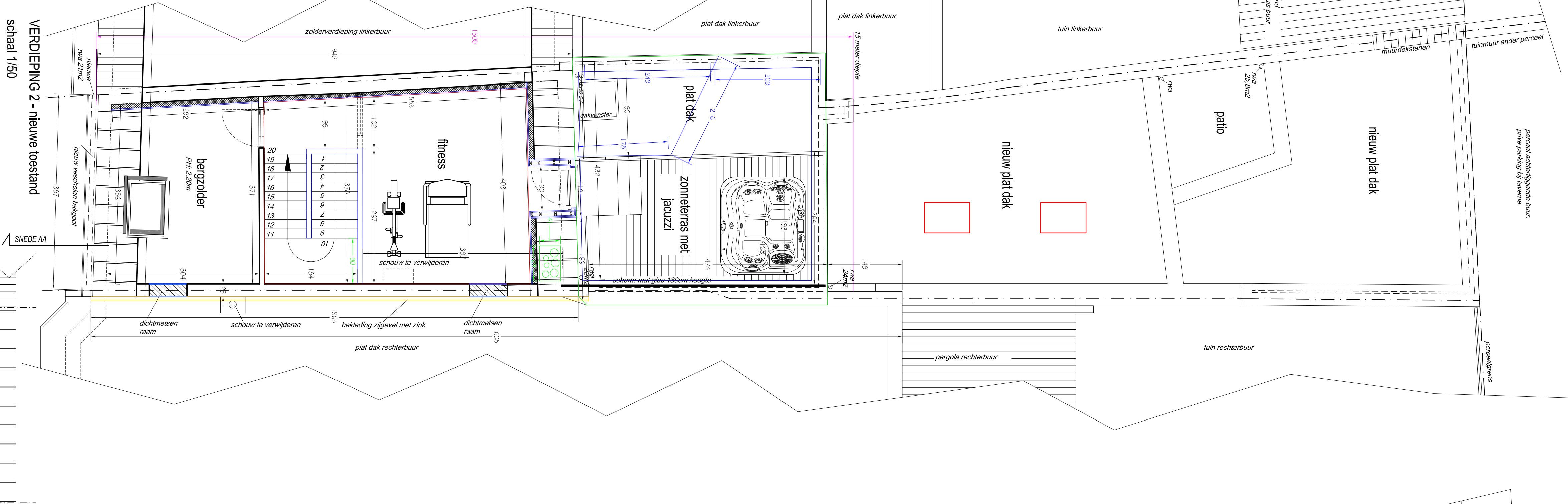
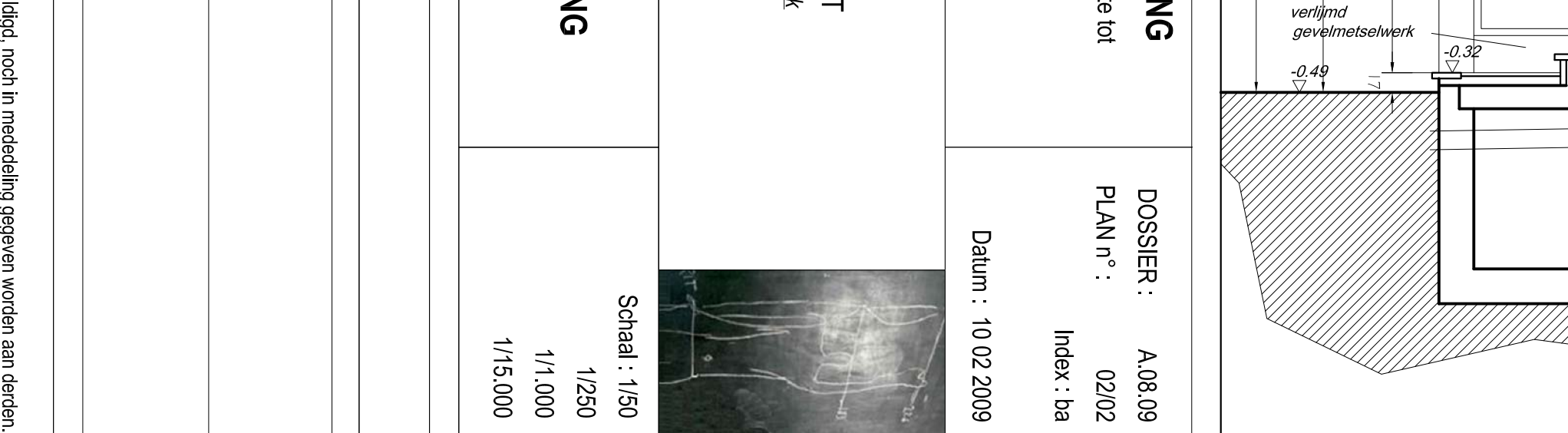
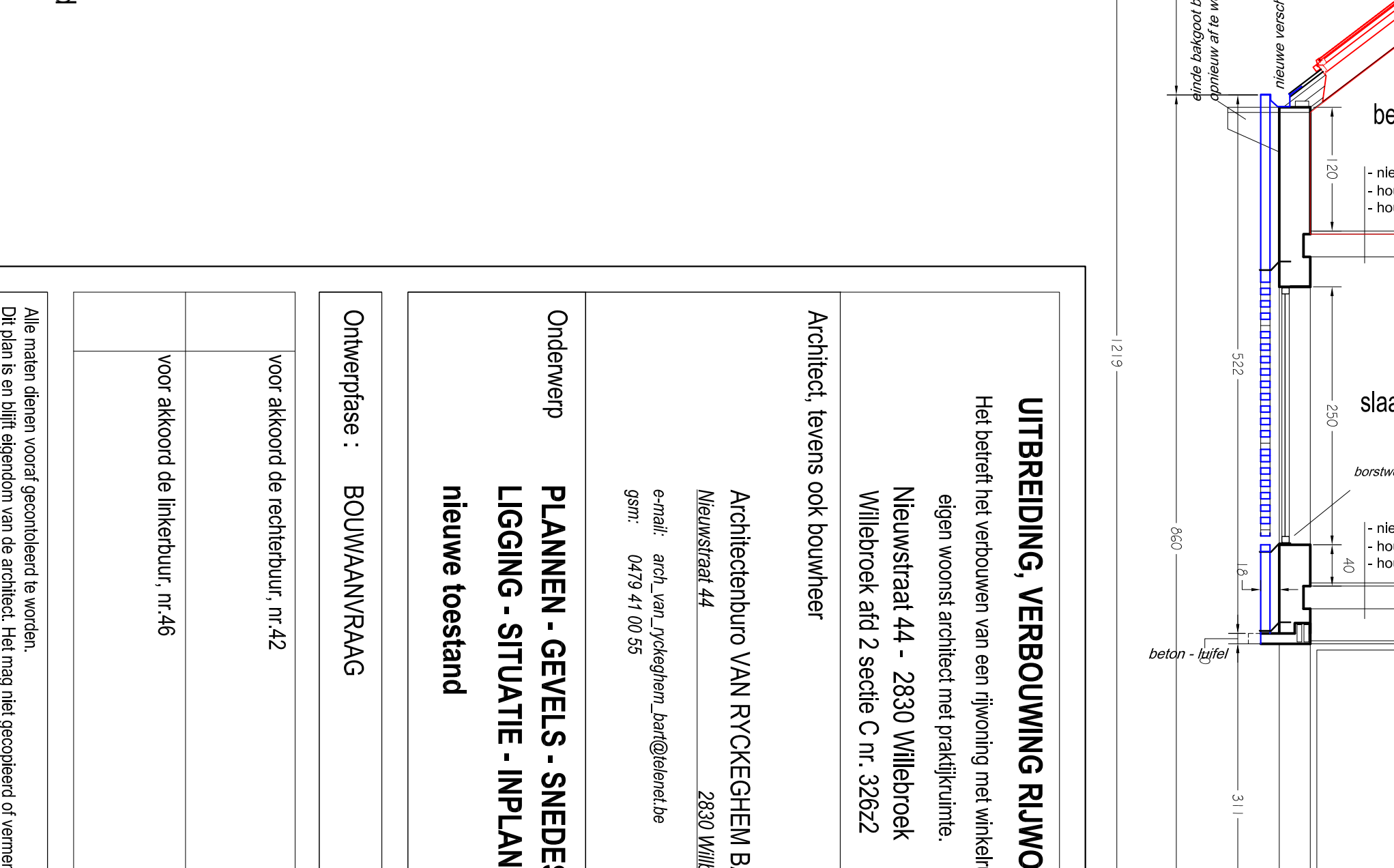

TERREINPROFIEL - schaal 1/250

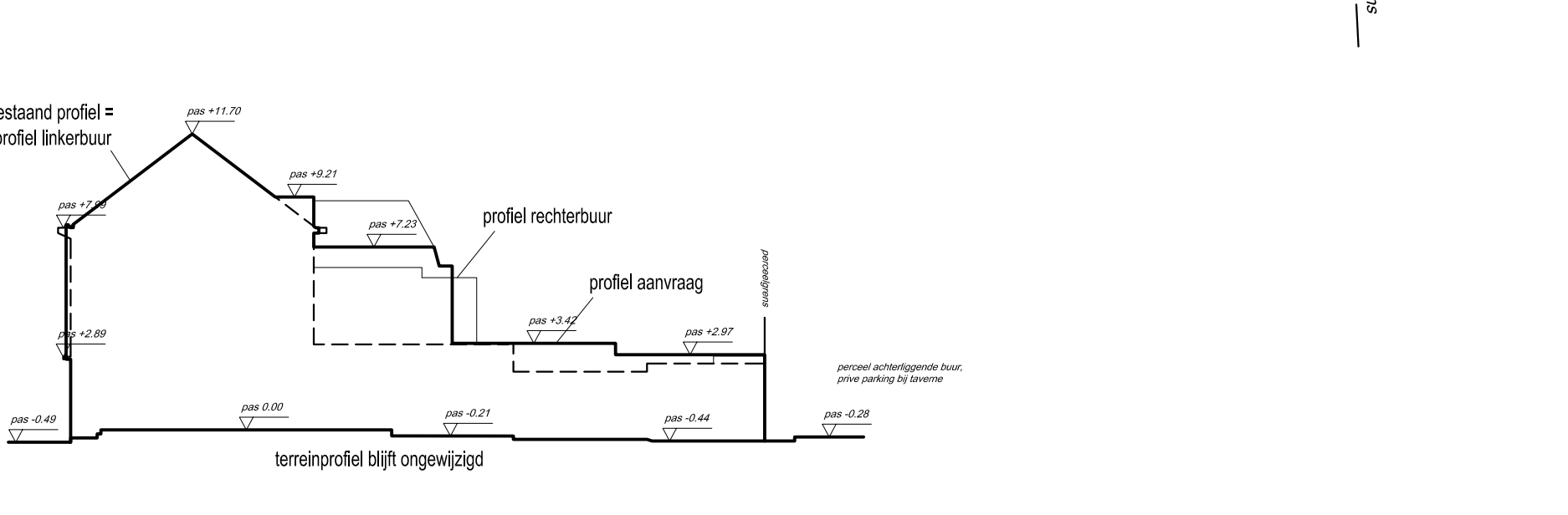

IN-PLANTINGSPLAN - schaal 1/250

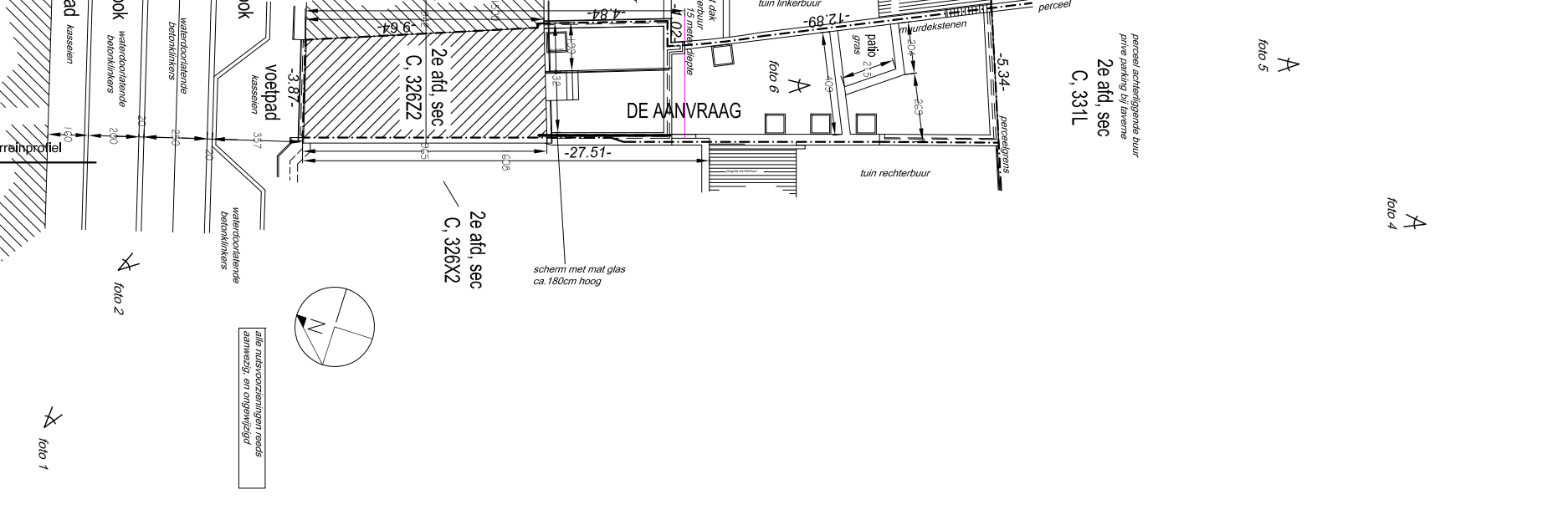

- LEGENDA:**
- Moderniseringswerkzaamheden
 - Moderniseringswerkzaamheden
 - Moderniseringswerkzaamheden
 - Moderniseringswerkzaamheden
 - Moderniseringswerkzaamheden
 - Moderniseringswerkzaamheden
 - Moderniseringswerkzaamheden
 - Moderniseringswerkzaamheden
 - Moderniseringswerkzaamheden
 - Moderniseringswerkzaamheden
 - Moderniseringswerkzaamheden
 - Moderniseringswerkzaamheden
 - Moderniseringswerkzaamheden
 - Moderniseringswerkzaamheden
 - Moderniseringswerkzaamheden
 - Moderniseringswerkzaamheden
- MATERIELEN:**
01. Gevels: gipsplaatstenen achteregevels rode gevels.
 02. Plat dak: Roofing of EPDM dakbedekking
 03. Plint: nieuwe hardsteen
 04. Ruitenslijpwerk: aluminium of pvc
 05. Houten vloerplanken: 18x180x4000 mm
 06. Houten vloerplanken: rode parket verbruik door zithouten
 07. Dakterras: nieuwe hardsteen
 08. Dakterras: nieuwe hardsteen
 09. Dakterras: nieuwe hardsteen
 10. Buitenventilatie: ixt

- LEGENDA:**
- Moderniseringswerkzaamheden
 - Moderniseringswerkzaamheden
 - Moderniseringswerkzaamheden
 - Moderniseringswerkzaamheden
 - Moderniseringswerkzaamheden
 - Moderniseringswerkzaamheden
 - Moderniseringswerkzaamheden
 - Moderniseringswerkzaamheden
 - Moderniseringswerkzaamheden
 - Moderniseringswerkzaamheden
 - Moderniseringswerkzaamheden
 - Moderniseringswerkzaamheden
 - Moderniseringswerkzaamheden
 - Moderniseringswerkzaamheden
 - Moderniseringswerkzaamheden
 - Moderniseringswerkzaamheden
- MATERIELEN:**
01. Gevels: gipsplaatstenen achteregevels rode gevels.
 02. Plat dak: Roofing of EPDM dakbedekking
 03. Plint: nieuwe hardsteen
 04. Ruitenslijpwerk: aluminium of pvc
 05. Houten vloerplanken: 18x180x4000 mm
 06. Houten vloerplanken: rode parket verbruik door zithouten
 07. Dakterras: nieuwe hardsteen
 08. Dakterras: nieuwe hardsteen
 09. Dakterras: nieuwe hardsteen
 10. Buitenventilatie: ixt

- LEGENDA:**
- Moderniseringswerkzaamheden
 - Moderniseringswerkzaamheden
 - Moderniseringswerkzaamheden
 - Moderniseringswerkzaamheden
 - Moderniseringswerkzaamheden
 - Moderniseringswerkzaamheden
 - Moderniseringswerkzaamheden
 - Moderniseringswerkzaamheden
 - Moderniseringswerkzaamheden
 - Moderniseringswerkzaamheden
 - Moderniseringswerkzaamheden
 - Moderniseringswerkzaamheden
 - Moderniseringswerkzaamheden
 - Moderniseringswerkzaamheden
 - Moderniseringswerkzaamheden
 - Moderniseringswerkzaamheden
- MATERIELEN:**
01. Gevels: gipsplaatstenen achteregevels rode gevels.
 02. Plat dak: Roofing of EPDM dakbedekking
 03. Plint: nieuwe hardsteen
 04. Ruitenslijpwerk: aluminium of pvc
 05. Houten vloerplanken: 18x180x4000 mm
 06. Houten vloerplanken: rode parket verbruik door zithouten
 07. Dakterras: nieuwe hardsteen
 08. Dakterras: nieuwe hardsteen
 09. Dakterras: nieuwe hardsteen
 10. Buitenventilatie: ixt

- LEGENDA:**
- Moderniseringswerkzaamheden
 - Moderniseringswerkzaamheden
 - Moderniseringswerkzaamheden
 - Moderniseringswerkzaamheden
 - Moderniseringswerkzaamheden
 - Moderniseringswerkzaamheden
 - Moderniseringswerkzaamheden
 - Moderniseringswerkzaamheden
 - Moderniseringswerkzaamheden
 - Moderniseringswerkzaamheden
 - Moderniseringswerkzaamheden
 - Moderniseringswerkzaamheden
 - Moderniseringswerkzaamheden
 - Moderniseringswerkzaamheden
 - Moderniseringswerkzaamheden
 - Moderniseringswerkzaamheden
- MATERIELEN:**
01. Gevels: gipsplaatstenen achteregevels rode gevels.
 02. Plat dak: Roofing of EPDM dakbedekking
 03. Plint: nieuwe hardsteen
 04. Ruitenslijpwerk: aluminium of pvc
 05. Houten vloerplanken: 18x180x4000 mm
 06. Houten vloerplanken: rode parket verbruik door zithouten
 07. Dakterras: nieuwe hardsteen
 08. Dakterras: nieuwe hardsteen
 09. Dakterras: nieuwe hardsteen
 10. Buitenventilatie: ixt

SNEDE AA - nieuwe toestand
schaal 1/50

UITBREIDING, VERBOUWING RUIMONING

Het betreft het verbouwen van een vijfde etage wijkwoning bij eigen inbouw met parkeergelegenheid.

Nieuwstraat 44 - 2630 Wilhelroek
Wilhelroek, bld 2 seclie C nr. 32622

Architect: **tenoos** ook bouwheer

Architectbureau: **VAN RICKELSHAM BART**
Boulevard 44
2630 Wilhelroek
t: 0173 41 00 50
e: info@vanrickelshambart.nl

Onderwerp: **PLANNEN - GEVELS - SNEDES**
LIGGING - SITUATIE - IN-PLANTING
nieuwe toestand

Schaal: 1/50
1/150
1/15.000

Onverpand: **BOUWMANNOAG**

voor akkoord de rechthebbende, nr 42
voor akkoord de bakhouder, nr 46

DOSSIER: A.018
PLAN nr.: 0202
Inkx: 10
Datum: 10.02.2018

Alle rechten van auteursrecht en andere rechten voorbehouden. Het is niet toegestaan de afbeeldingen te kopiëren of te verspreiden. Het is niet toegestaan de afbeeldingen te verspreiden of te verspreiden.